

### **BEDIENINGSKNOP**

Met de groene bedieningsknop krijgt u toegang tot alle beschikbare informatie (meterstand, vermogen enz.).

### **CONTROLELAMPJE**

Geeft de energiehoeveelheid aan. Hoe sneller deze diode knippert, hoe meer energie u verbruikt (of in het net injecteert als u zelfopwekker bent).

### **SIGNAALSTERKTE TELECOMNET**

### **KLANTENPOORT**

Aansluitingen voor toestellen die de informatie van uw digitale meter uitlezen. Ze worden alleen op uw verzoek geactiveerd.

Deze informatie kan zich op verschillende plaatsen bevinden, afhankelijk van het type geplaatste meter.

## Geen elektriciteit?

Een overbelasting kan de beveiliging van uw meter activeren.

Zo heractiveert u de meter:

- 1 Controleer eerst de hoofdschakelaar.**  
Als deze is uitgeschakeld, zet hem dan weer aan.
- 2 Als het meterscherm uit blijft,**  
bevindt de storing zich niet in uw installatie.
- 3 Als het scherm aan staat,**  
controleer dan of er een knipperende pijl verschijnt boven het symbool  (dit kan enkele minuten duren).
- 4 Herstart uw meter** door de bedieningsknop enkele seconden ingedrukt te houden om de stroomtoevoer te herstellen.

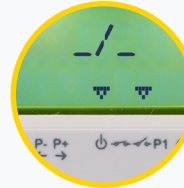

Editeur responsable : Hélène Senelle - Av. Jean Mermoz 14 - 6041 Gosselies - 01/2026

## PLAATS UW METER

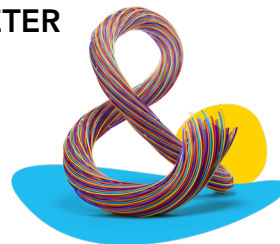

## BEHEER UW ENERGIE

## De digitale meter

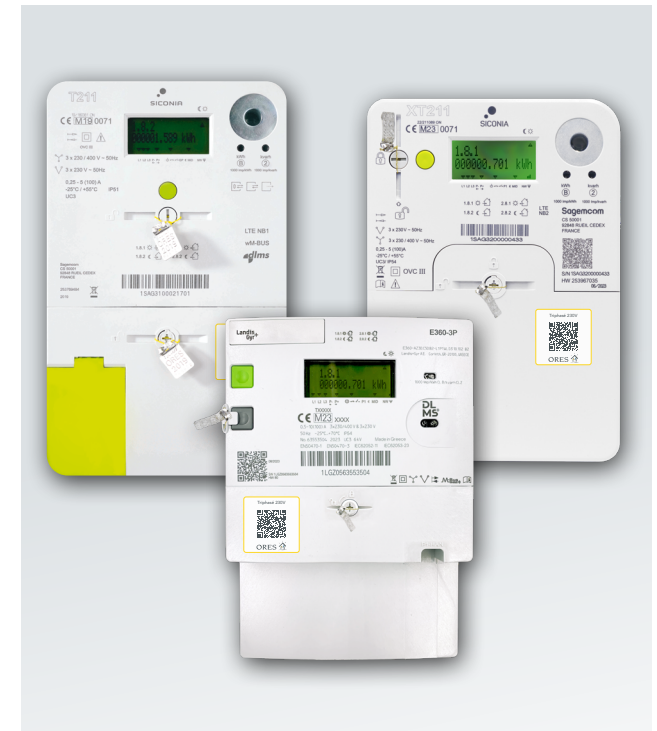

Om te voorzien in de behoeften op de energiemarkt en wegens de wettelijke vereisten heeft ORES bij u een digitale elektriciteitsmeter geïnstalleerd.

# Hoe informatie opvragen?

## OP MYORES

Na de installatie van uw meter ontvangt u een uitnodiging om u bij uw kantenzone myORES via Itsme aan te melden.

Daar krijgt u toegang tot uw verbruiks- en injectiegegevens.

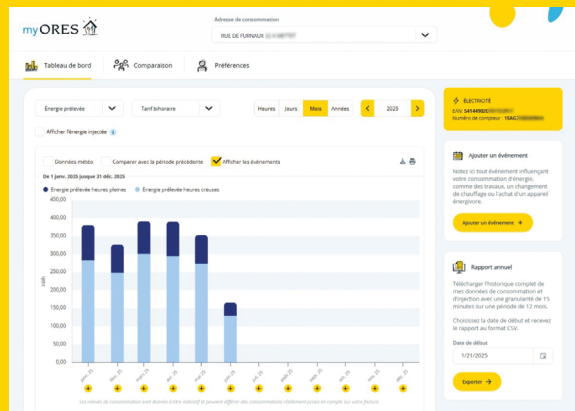

Met myORES profiteert u maximaal van de voordelen van uw digitale meter:

- toegang tot uw **gedetailleerde verbruiksgegevens** en uw meterstanden;
- een **maandelijks rapport** via e-mail;
- informatie over **uw installatie**;
- u bepaalt zelf vanaf welke verbruiksdrempels het systeem u moet **waarschuwen**.

## OP MIJN METER

Door op de groene bedieningsknop te drukken laat u de meterstanden elkaar afwisselen.

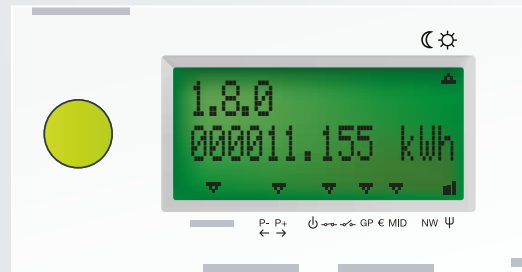

- 1 Druk op de (groene) bedieningsknop. U ziet dan het testscherm (meerdere zwarte blokjes).
- 2 Druk dan opnieuw om de eerste reeks data te zien, enzovoorts voor de andere data.

De verlichting van de display gaat na 30 seconden automatisch uit.

Zoals hiernaast aangegeven, wisselen de vier waarden van uw meterstanden elkaar voortdurend af op de display. U ziet ook een andere code (1.6.0), maar die wordt niet gebruikt.

Linksboven op het scherm ziet u een code (bijvoorbeeld: 1.8.1). Deze code geeft aan welk type informatie u op dat ogenblik ziet.

# Een vereenvoudigde meterstandopname

Uw digitale meter deelt elke dag de meterstanden van de vorige dag mee aan ORES.

Op de display van de meter wisselen de meterstanden elkaar automatisch af, ongeacht uw tarief (enkelvoudig tarief, dag/nacht-tarief, enz.).

## VERBRUIK

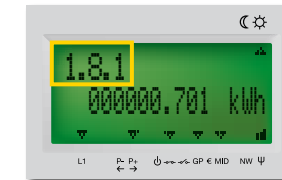

- > **1.8.1** - Totaal aantal kilowattuur (kWh) aan energie verbruikt tijdens de **piekuren**.

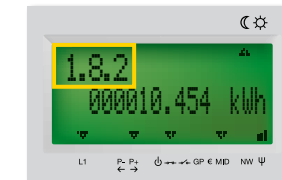

- > **1.8.2** - Totaal aantal kWh aan energie verbruikt tijdens de **daluren**.

## INJECTIE

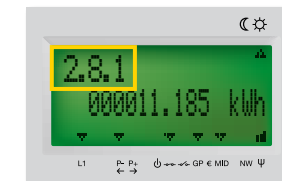

- > **2.8.1** - Totaal aantal kWh aan geïnjecteerde energie tijdens de **piekuren**.

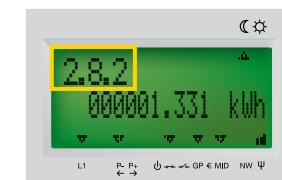

- > **2.8.2** - Totaal aantal kWh aan geïnjecteerde energie tijdens de **daluren**.



Meer weten? Ga naar [info.ores.be/digitalemeter](https://info.ores.be/digitalemeter)